Public Meeting for:

Various Park Improvements at Stephen Sorensen Park

(CEQA Initial Study/ Mitigated Negative Declaration)

February 4, 2021
6:00 PM to 7:30 PM

County of Los Angeles Department of Parks and Recreation

ECORP Consulting, Inc.
ENVIRONMENTAL CONSULTANTS

Agenda / Agenda

- Introduction of County and ECORP staff
- Housekeeping Items
- Project Description
- Where We are in the CEQA Process
- IS/MND Summary
- Questions

- Introducción de personal del Condado y ECORP
- Indicaciones para la Reunión
- Descripción del Proyecto
- Donde Estamos en el Proceso de CEQA
- Resumen del Reporte Medioambiental (IS/MND)
- Preguntas

Introductions / Introducciones

- **County staff / Personal del Condado**
  - **Jonathan Gargan**, Deputy Director, North Agency
  - **Clement Lau**, Departmental Facilities Planner
  - **Jui Ing Chien**, Park Planner
  - **Dore Burry**, Park Project Coordinator
  - **Ansley Davies**, Associate Curator
- **ECORP Staff / Personal de ECORP**
  - **Freddie Olmos**, Project Manager
  - **Lindsay Liegler**, Environmental Planner
  - **Samantha Alfaro**, Environmental Planner

Housekeeping Items / Indicaciones para la Reunión

- **Recording**
- **Please mute yourself**
- **Zoom Orientation**
- **Questions**
  - Chat box (can send to '**Everyone**' or directly to '**Lindsay Liegler**')
  - Use hand up emoji to ask a question if unable to use the chat box
- **Send direct chat to Samantha Alfaro with full name, affiliation, and email address (Sign-In Sheet)**

- **Grabación**
- **Por favor póngase en 'mute' (silencio)**
- **Orientación de Zoom**
- **Preguntas**
  - Ventana de chat (se puede mandar a '**Everyone**' o directamente a '**Lindsay Liegler**')
  - Use el emoji de mano para hacer una pregunta si no puede usar la ventana de chat

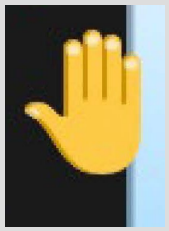

- **Envíe chat directo a Samantha Alfaro con su nombre completo, afiliación, y dirección de correo electrónico (Registro)**

Zoom Orientation / Orientación de Zoom

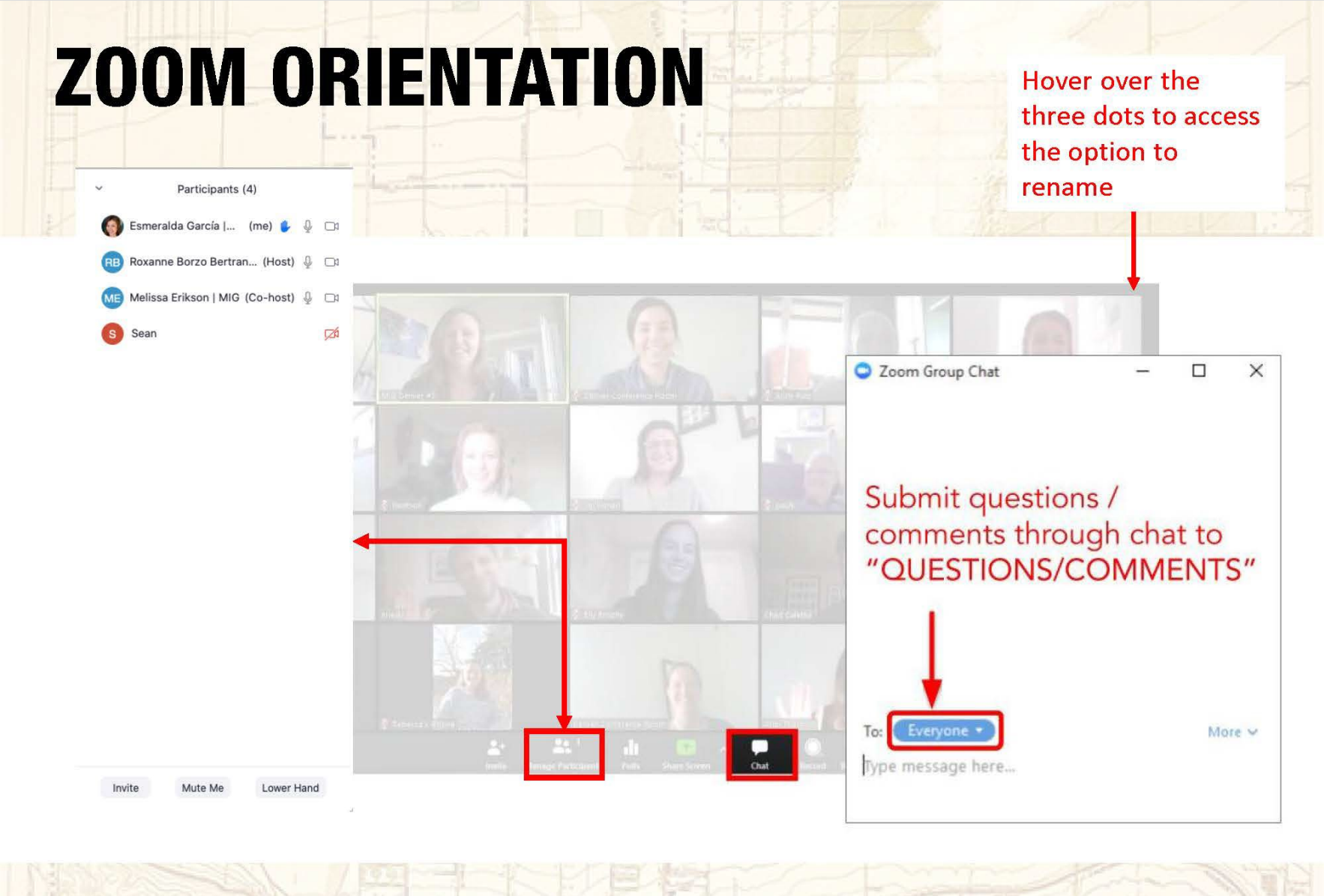

Project Areas 1, 2, and 3 /
Áreas 1, 2, y 3 del Proyecto

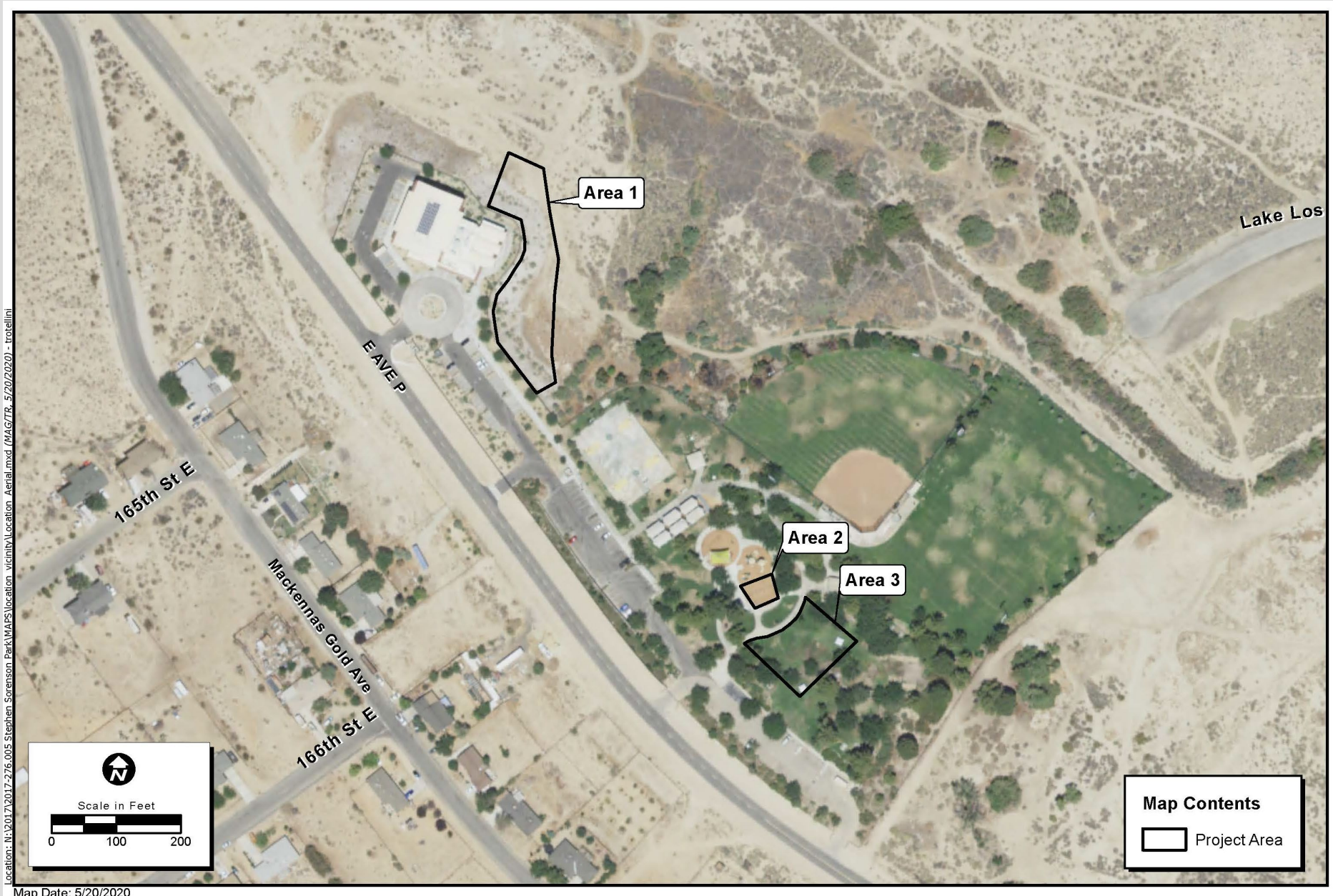

Project Description / Descripción del Proyecto

- The project site consists of three non-contiguous areas (Areas 1, 2, and 3):
- **Area 1:** skate park of approximately 25,000 square feet in size
- **Area 2:** shade structure for the existing playground measuring 1,800 square feet
- **Area 3:** gazebo measuring 2,500 square feet, a concrete slab with fitness zone, and shade structure measuring 1,600 square feet
- Associated Americans with Disabilities Act (ADA) improvements
- Construction of the proposed skate park (Area 1) would increase total useable park space by approximately 0.57 acres

- El sitio del proyecto consiste de tres áreas no contiguas (Áreas 1, 2, y 3):
- **Área 1:** parque de patinaje de aproximadamente 25,000 pies cuadrado
- **Área 2:** una estructura de sombra para el patio de juegos existente que mide 1,800 pies cuadrados
- **Área 3:** quiosco de 2,500 pies cuadrados, una losa de concreto con zona de acondicionamiento físico, y una estructura de sombra de 1,600 pies cuadrados
- Mejoras asociadas con la Ley de Estadounidenses con Discapacidades (ADA)
- La construcción del parque de patinaje (Área 1) aumentaría el espacio total utilizable del parque por aproximadamente 0.57 acres

Site Plan / Plan del Sitio

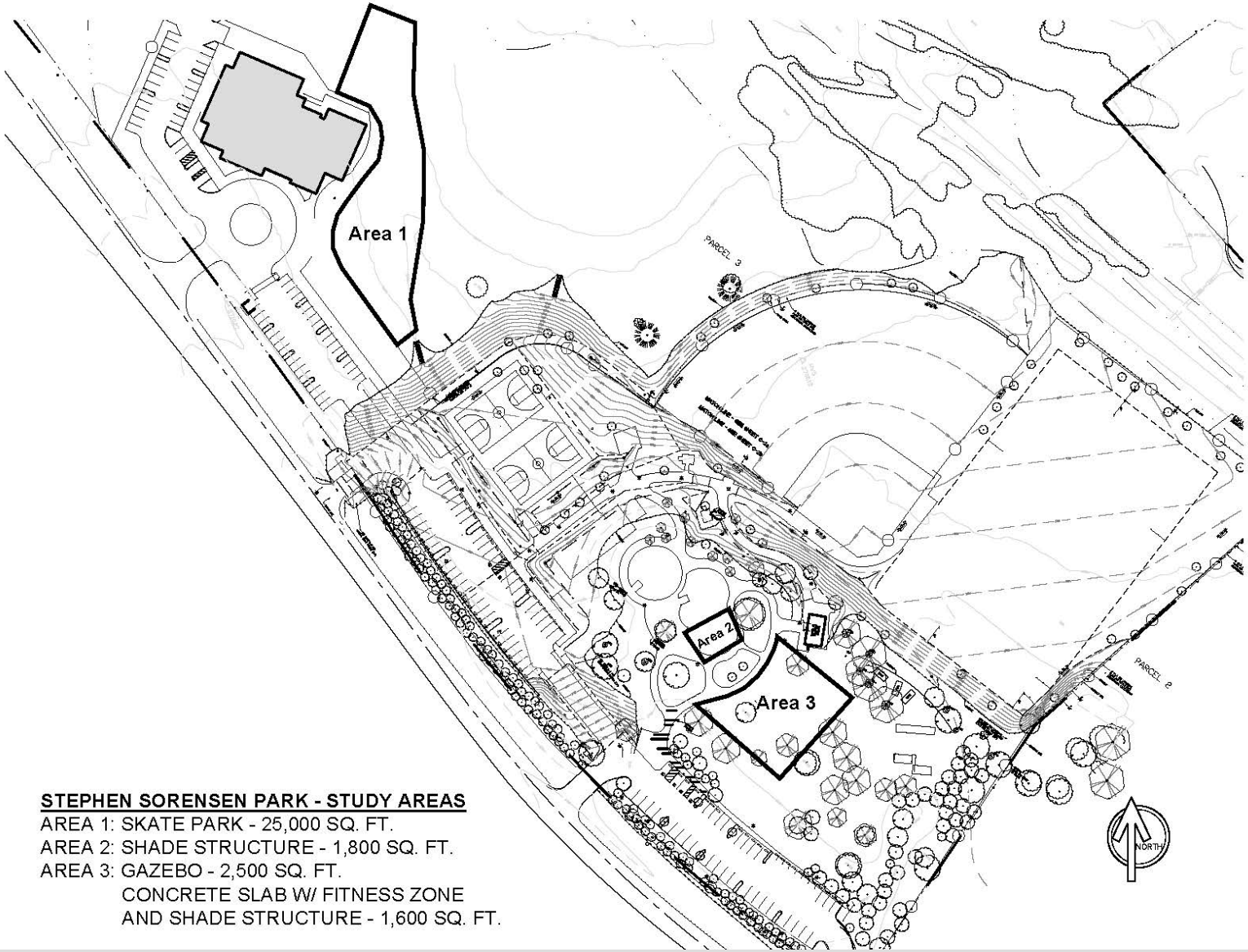

STEPHEN SORENSEN PARK - STUDY AREAS
AREA 1: SKATE PARK - 25,000 SQ. FT.
AREA 2: SHADE STRUCTURE - 1,800 SQ. FT.
AREA 3: GAZEBO - 2,500 SQ. FT.
CONCRETE SLAB W/ FITNESS ZONE
AND SHADE STRUCTURE - 1,600 SQ. FT.

Where We are in the CEQA Process / Donde Estamos en el Proceso de CEQA

The CEQA Process

General IS/MND Process	Various Park Improvements at Stephen Sorensen Park IS/MND
Preparation of Draft IS/MND and Technical Studies	2019 - 2020
Notice of Intent (NOI)	January 14, 2021
Current Step in Process	
Public/Agency Review Period (30 Calendar Days)	January 14, 2021 to February 12, 2021 **Public Meeting: February 4, 2021**
Responses to Comments	February - March 2021
Final IS/MND (includes Mitigation Monitoring & Reporting Program)	March - April 2021
Decision on Project	Summer 2021

El Proceso de CEQA

Proceso General de un Documento Medioambiental (IS/MND)	Documento Medioambiental Varias Mejoras al Parque Stephen Sorensen (IS/MND)
Preparación del documento medioambiental (IS/MND) y estudios técnicos	2019 - 2020
Aviso de Intención (NOI por sus siglas en ingles)	Enero 14, 2021
Paso Actual en el Proceso	
Periodo de Revisión Pública/Agencia (30 días corridos)	Enero 14, 2021 a Febrero 12, 2021 **Reunión Pública: Febrero 4, 2021**
Respuestas a Comentarios	Febrero - Marzo 2021
Documento Medioambiental (IS/MND) Final (incluye el Programa de Monitoreo y Reporte de Mitigación)	Marzo - Abril 2021
Decisión sobre el Proyecto	Verano 2021

IS/MND Summary /
Resumen del Reporte Medioambiental (IS/MND)

- The Initial Study Checklist included analysis of 20 environmental resource areas required by CEQA
- Technical Studies were prepared for:
  - Air Quality/Greenhouse Gases
  - Biological Resources
  - Cultural Resources
  - Geotechnical Investigation
  - Noise
  - Traffic
- Tribal cultural resources consultation

- El Reporte Medioambiental (IS/MND) incluyo análisis de los 20 recursos medioambientales requeridos por CEQA
- Reporte Técnicos fueron preparados para:
  - Calidad de Aire/Gases de Efecto Invernadero
  - Recursos Biológicos
  - Recursos Culturales
  - Geología
  - Ruido
  - Trafico
- Consulta sobre recursos culturales tribales

IS/MND Summary /
Resumen del Reporte Medioambiental (IS/MND)

- The following resources were determined to have a <u>less than significant impact with mitigation</u>:
  - **Biological Resources**
  - **Cultural Resources**
  - **Geology/Soils**
  - **Tribal Cultural Resources**
- The remaining 16 resource areas would have less than significant or no impacts

- Se determinó que los siguientes recursos tienen un <u>impacto menos que significativo con mitigación</u>:
  - **Recursos Biológicos**
  - **Recursos Culturales**
  - **Geología/Tierra**
  - **Recursos Culturales Tribales**
- Las 16 áreas de recursos restantes tendrían un impacto menor o nulo

Thank you for attending our public meeting! / !Gracias por asistir a nuestra reunión publica!

Questions? / ¿Preguntas?

Formal comments can be submitted to Jui Ing Chien by February 12 via email to: / Comentarios formales se pueden enviar a Jui Ing Chien antes del 12 de febrero por correo electrónico a:

jchien@parks.lacounty.gov

- Reminders:
  - Please keep oral comments to 3 minutes
  - Use chat box to ask a question (can send to '**Everyone**' or directly to '**Lindsay Liegler**')
  - Use hand up emoji to ask a question if unable to use the chat box

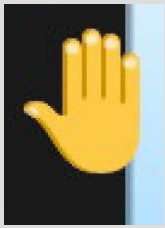

- Recordatorios:
  - Favor de mantener sus comentarios orales a 3 minutos
  - Use la ventana de chat para hacer su pregunta (se puede mandar a '**Everyone**' o directamente a '**Lindsay Liegler**')
  - Use el emoji de mano para hacer una pregunta si no puede usar la ventana de chat